学校だより　No. 6　　令和５年１０月１１日発行

〈 校 訓 〉		〈生活指針〉
創　造 敬　愛 鍛　錬	# 鹿屋東中学校	形 をつくり 心 を入れて 姿 となす

鹿児島県鹿屋市笠之原町２９０２番地　☎０９９４－４４－８５４１

２学期のスタート

２学期がスタートして約１ヶ月が経ちました。今年度は５月にすでに体育祭が終了しているため、例年に比べて落ち着いた中での２学期スタートになったように思います。

１日（金）に行われた始業式では各学年の代表生徒と生徒会の代表生徒が夏休みの反省と２学期の抱負を述べ、校長先生から２学期が始まるにあたっての言葉がありました。

早速実力テストがあったり、文化祭（合唱コンクール）や地区新人総体など行事が多い２学期ではありますが、それぞれに精いっぱい取り組み、乗り越えていくことで大きな成長が期待できる２学期。全校生徒 948 人にとって実り多き２学期となることを願っています。

いよいよバトンタッチのとき　～生徒会立会演説会・投票～

これまで生徒会の中心となって尽力してくれた３年生からいよいよ２，１年生へバトンタッチされるときが近づいてきました。

９／28（木）の６校時に生徒会立会演説会があり、その後投票が行われ、その結果、10／６（金）の給食時間に選挙管理委員長から２年８組　橋口ゆいさんが第 38 代生徒会長として選ばれたことが発表されました。今後、この結果をもとに、第 38 代鹿屋東中学校生徒会が結成されていくことになります。

今回の選挙には１年生３人、２年生２人の計５人が立候補し、９月初めから始まった選挙活動や立会演説会当日でそれぞれの東中に対する想いやこれからの東中について演説や行動で表現してくれました。そして、その想いを受け止めた全校生徒の責任ある一票一票がこれからの東中を創っていくのだと思います。これまでの先輩方の想いを引き継ぎ、その土台の上に自分たちの想いを乗せて、東中が全校生徒の力でこれまで以上に成長していく未来が今から楽しみです。

保護者の皆様の御協力ありがとうございました

７／３０（日）に２年生ＰＴＡ事業部の皆様を中心にＰＴＡリサイクル活動を行いました。

当日はあいにくの天候の中でしたが、古紙や空き缶、ペットボトルなどを持ってきていただき、けがや事故等なく、無事に終えることができました。

収益は先日報告の通り、10, 144 円ということで今後のＰＴＡ活動で有効に使わせていただきます。

８／２０（日）に３年生生徒・保護者による親子奉仕作業が行われました。

学校敷地内と５月の体育祭で駐車場として貸していただいたスペースの除草作業を中心に作業していただきました。早朝の作業ではありましたが、貸していただいた恩返しとともにスッキリとした環境で２学期を迎えることができました。

吹奏楽部　定期演奏会

９／２３（祝）の秋分の日に、本校吹奏楽部の第 26 回定期演奏会が市文化会館で行われました。

昨年度までは入場制限を設けての開催でしたが、今年度は入場制限なしでの開催ということもあり、多くの観客の前での演奏になりました。３年生部員にとっての最後の舞台が晴れやかな素晴らしいステージとなりました。

鹿屋体育大学スポーツボランティア

９月の３日間、水泳部に鹿屋体育大学からスポーツボランティアとして３人の学生コーチに来校いただきました。

10 月初めに大会を控えた部員への実技指導ということで来てもらいました。大学で専門的に学んでいる知識や技能に直接触れることができる刺激ある時間になったと思います。

今回を１つのチャンスとして捉え、競技はもとより自分自身の将来について考える機会になってもらえたらと思います。

おめでとうございます

野球部
　全日本少年春季選抜野球大会肝属地区予選　第３位
サッカー部
　鹿屋東中旗サッカー大会　準優勝
男子ソフトテニス部
　県学年別ソフトテニス姶良大会　準優勝
　　坂元雄生①、山口公輝①、勝田理斗①
　　増谷和真①、竹ノ内飛翔①、水迫蒼偉①
　　水町亮太①、清水凜弥①
　地区中学校新人ソフトテニス大会　第３位
　　柿迫颯斗②、別府良祐②　組
女子ソフトテニス部
　県学年別ソフトテニス姶良大会　第３位
　　稲村水玖②、中村來夢②、池之平桃華②
　　永田さち②、長友姫亜②、牧迫愛優②
　　大窪澪②、石野愛子②
　県連盟会長杯ソフトテニス選手権大会　準優勝
　　稲村水玖②、永田さち②　組
水泳部
　県中学校秋季学年別水泳競技大会
　　男子 50m 平泳ぎ 第１位　原琉翔③
　　男子 100m 平泳ぎ 第３位　原琉翔③
　　男子 50m バタフライ第１位　宮下七海①
　　男子 100m バタフライ第２位　宮下七海①
　　男子 200m 個人メドレー第２位　宮下七海①
女子バレーボール部
　鹿屋女子校杯　準優勝
陸上部
　県中学陸上競技大会
　　女子共通 100mH　第３位　土屋里穂②
　　女子１年砲丸投　第３位　小倉望叶①
美術部
　「いきいき歯っぴいメモリアル」図画・ポスター展
　　鹿屋市教育長賞　結城亜衣梨②
　　入選　吉永実冬②、中松真桜②
　　佐藤光②、伊井奏人②

美術科　県図画作品展市審査　特選
　新倉瑠杏③、福満綾乃③、秋山優里③
　梶原こうめ③、森廻瑠③、平野由梨愛③
　屠可馨②、本白水優奈②、小倉望叶①
　岩田華歩①、内村栞①、鑪碧蓮①
※入選者多数のため、表彰をもって替えます。
パソコン部
　パソコン検定　準２級　外園悠真③
　　３級　内村康人③
国語科
　南日本七夕書道展　半紙の部　銅賞
　　堀琴奈①、藤田七海②、秋山優里③
　　町田優希③
　南日本七夕書道展　条幅の部　銅賞
　　翁長璃子①、藤田七海②
　市児童生徒作文審査会　特選
　　中島早紀③（地区特選）、山下璃真③（地区入選）
　　迫田優羽①（地区入選）、山﨑らな③、
※入選者多数のため、表彰をもって替えます。
　南日本硬筆展　南日本書道会賞　肱岡沙和①
　　推薦　原田茉凜③、持田波音②
　　若松知花①、宮原玲南①
　　金賞　野村苺花②、堀琴奈①、永山心結①
※銀賞・銅賞多数のため、表彰をもって替えます。

インターネットの安全な使い方

９／１５（金）の５，６校時に３年生全生徒を対象に、（公財）日本公衆電話会の上村孝美先生を講師にお招きし、情報モラル教育講演会を行いました。「インターネットに潜む危険性」というテーマで，被害に遭わないために，そして加害者にならないために，たくさんの事例や動画を見ながら学びました。

今やあることが当たり前で、私たちの生活を便利にしてくれるインターネット。当たり前だからこそ、便利だからこそ、常にその使い方について点検し、学び続けることが必要となるでしょう。

繋いだタスキ、指宿路へ

９／２７（水）に串良平和公園陸上競技場周辺コースで開催された地区中学校駅伝競走大会が開催されました。本校からは陸上部員を中心に、７月には陸上部以外にもメンバー募集を行い、男女それぞれ２チームが出場しました。その結果、男女Ａチームがそれぞれ第２位となり、11 月に指宿市で開催される県中学駅伝への出場権を獲得しました。東中の代表として、指宿路でも練習の成果を発揮してくれることを期待しています。

男子Ａチーム

１区	神田裕翔③	（区間５位）
２区	黒木悠義②	（区間２位）
３区	東俊之介②	（区間２位）
４区	星野智紀②	（区間２位）
５区	久木田正蔵②	（区間３位）
６区	田中琉心③	（区間１位）

女子Ａチーム

１区	川畑凛③	（区間４位）
２区	久木田真里③	（区間１位）
３区	春野ひなた③	（区間３位）
４区	清水優梨奈①	（区間３位）
５区	永野美楓③	（区間２位）

１０月の行事予定
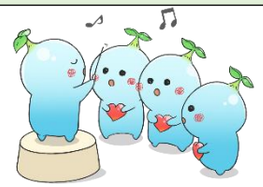
３日（火）、４日（水）
　　１、２年　中間テスト
４日（水）　第２回学校運営協議会
　　学校再編基本方針に伴う意見交換会
５日（木）　がん教育（２年⑤⑥）
　　第２回ＰＴＡ常任委員会
６日（金）　第２回英語検定（１次）
９日（祝）　スポーツの日
１１日（水）　キャプテン会議、部活動休養日
１３日（金）　第１回漢字検定
１４日（土）　土曜授業
　　フリー参観、ＰＴＡ教育講演会
１６日（月）　職員会議
１８日（水）、１９日（木）
　　地区新人総体（１、２年）
　　第２回共通実力テスト（３年）
　　卒業アルバム用個人写真撮影（３年）
１９日（木）　芸術鑑賞教室（３年⑤⑥）
２３日（月）　文化祭取組、職員研修
　　卒業アルバム用個人写真撮影（３年）
２４日（火）　地区新人総体（予備日）
　　職員研修
２５日（水）　文化祭取組
　　卒業アルバム用個人写真撮影（３年）
２６日（木）　文化祭取組（リハーサル３年⑤）
２７日（金）　文化祭取組（リハーサル２年⑤、１年⑥）
　　卒業アルバム用個人写真撮影（３年）
３０日（月）　文化祭取組
　　卒業アルバム用個人写真撮影（３年）
３１日（火）　文化祭取組
　　卒業アルバム用個人写真撮影（３年）
○数字は校時